

## CONSULTORIA CULTURAL EN INFRAESTRUCTURES:

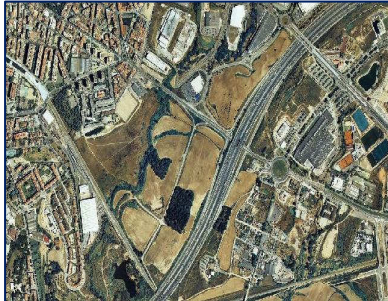

### **Projecte: Parc d'Activitats Econòmiques de San Sant Joan (Sant Cugat del Vallès)**

Descripció: Desenvolupament urbanístic  
Servei: Direcció facultativa dels treballs arqueològics



### **Projecte: Parc d'Activitats Econòmiques del Rentador (Calaf)**

Descripció: Desenvolupament urbanístic  
Servei: Redacció del projecte executiu i direcció facultativa dels treballs arqueològics

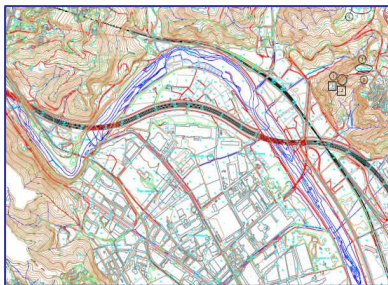

### **Projecte: Nova línia ferroviària**

Descripció: Desenvolupament d'una infraestructura

Servei: Diagnosi i valoració de l'afectació cultural



### **Projecte: Protocol actuacions arqueològiques de INCASOL**

Descripció: Redacció del protocol

Servei: Coordinació i redacció del protocol

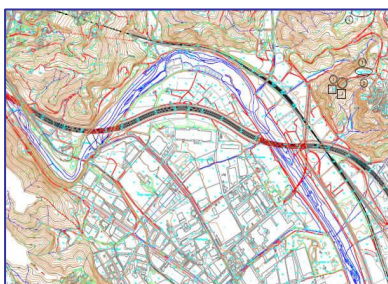

### **Projecte: Variant est de Reus**

Descripció: Construcció de la infraestructura

Servei: Coordinació i execució dels treballs d'afectació cultural.

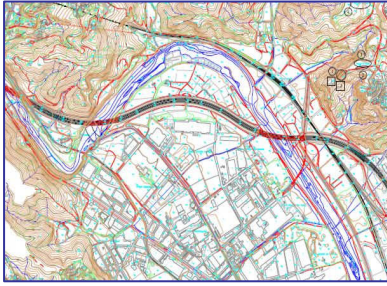

**Projecte: CEIP Vilassar de Dalt**

Descripció: Construcció de la infraestructura  
Servei: Coordinació dels treballs d'afectació cultural.

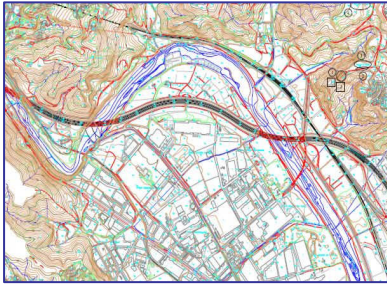

**Projecte: Variant de Marçà**

Descripció: Construcció de la infraestructura  
Servei: Coordinació i execució dels treballs d'afectació cultural.

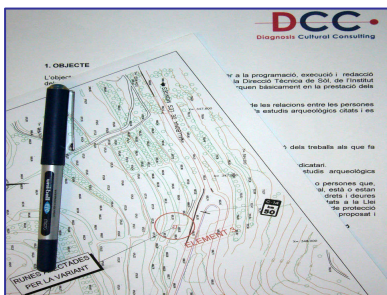

**Projecte: Variant de la N-340 entre Hospitalet de l'Infant i Mont-Roig.**

Descripció: Projecte de construcció.  
Servei: Estudi d'impacte cultural.



**Projecte: Millora de la C-14 entre Solivella y Belltal**

Descripció: Projecte de construcció i millora de la infraestructura.  
Servei: Estudi d'impacte cultural

**Més informació sobre aquests projectes i altres a:**  
[consulta@diagnosiscultural.com](mailto:consulta@diagnosiscultural.com)